



COMO O  
**AUDHOSP E AUDHASS**  
CONTRIBUEM PARA  
A **ESTRATÉGIA DE ESG**

**22º AUDHOSP**  
Congresso Nacional de Auditoria em Saúde e Qualidade da Gestão e da Assistência Hospitalar



**8º AUDHASS**  
Congresso Nacional de Auditoria em Saúde e Qualidade de Assistência Hospitalar na Saúde Suplementar



COMO O  
**AUDHOSP E AUDHASS**  
CONTRIBUEM PARA  
A **ESTRATÉGIA DE ESG**

**22º AUDHOSP**

Congresso Nacional de Auditoria em Saúde e Qualidade da Gestão e da Assistência Hospitalar



**8º AUDHASS**

Congresso Nacional de Auditoria em Saúde e Qualidade de Assistência Hospitalar na Saúde Suplementar

**10-13 SET | 2024**  
**HOTEL MAJESTIC**  
**ÁGUAS DE LINDÓIA (SP)**



**fehosp**  
Federação das Santas Casas e Hospitais Beneficentes do Estado de São Paulo

# ***Relatórios de saída do SIA: controle e avaliação***

***Dr. Luis Antonio Preto***



**COMO O  
AUDHOSP E AUDHASS  
CONTRIBUEM PARA  
A ESTRATÉGIA DE ESG**

**22º AUDHOSP**

Congresso Nacional de Auditoria em Saúde e Qualidade da Gestão e da Assistência Hospitalar



**8º AUDHASS**

Congresso Nacional de Auditoria em Saúde e Qualidade de Assistência Hospitalar na Saúde Suplementar

# Relação com ESG

- E Ambiental
- S Social
- G Governança

A adoção de critérios sociais, ambientais e de governança está cada vez mais presente na agenda estratégica de empresas e organizações de saúde.

Estratégia da alta administração para gestão eficiente dos dados e informações produzindo maior retorno financeiro = eficiência e garantir sustentabilidade

Relatórios, indicadores e “compliance” (CONFORMIDADE)



COMO O  
**AUDHOSP E AUDHASS**  
CONTRIBUEM PARA  
A **ESTRATÉGIA DE ESG**

**22º AUDHOSP**  
Congresso Nacional  
de Auditoria em Saúde  
e Qualidade da Gestão  
e da Assistência  
Hospitalar



**8º AUDHASS**  
Congresso Nacional de  
Auditoria em Saúde  
e Qualidade de  
Assistência Hospitalar  
na Saúde Suplementar

# Relação com ESG

Quais os 3 pilares? prevenir, detectar e responder.

A empresa precisa adotar postura consequente e corrigir imediatamente, caso haja algum desvio.

O risco de conformidade: é exatamente essa exposição a penalidades legais e a perdas financeiras e de reputação que sua empresa pode enfrentar, caso não atue dentro da lei, das regras que delimitam a atuação do seu setor e, claro, dos seus próprios regulamentos internos.

**Controladoria, Governança e Compliance:** os pilares da gestão corporativa

Controladoria e indicadores gerenciais aplicados no processo decisório.

Boas práticas de governança corporativa e sua relevância quanto à transparência das informações geradas aos stakeholders.

Compliance como instrumento de contenção de riscos e conformidade no cumprimento de normas reguladoras, estatutos e regimentos.



COMO O  
**AUDHOSP E AUDHASS**  
CONTRIBUEM PARA  
A **ESTRATÉGIA DE ESG**

**22º AUDHOSP**  
Congresso Nacional  
de Auditoria em Saúde  
e Qualidade da Gestão  
e da Assistência  
Hospitalar



**8º AUDHASS**  
Congresso Nacional de  
Auditoria em Saúde  
e Qualidade de  
Assistência Hospitalar  
na Saúde Suplementar

## Procedimentos hospitalares x ambulatoriais do SUS - Estado de São Paulo

Valor total por Ano processamento

Período:Jan-Jun/2024

SISTEMA	Valor_total aprovado	%
AIH	R\$ 2.499.500.370,82	39%
SIASUS	R\$ 3.841.716.949,15	61%
TOTAL	R\$ 6.341.217.319,97	100%

Fonte: Ministério da Saúde (SIHD/SUS e SIASUS)

Notas: Dados referentes aos últimos seis meses, sujeitos a atualização.



COMO O  
**AUDHOSP E AUDHASS**  
CONTRIBUEM PARA  
A **ESTRATÉGIA DE ESG**

**22º AUDHOSP**

Congresso Nacional de Auditoria em Saúde e Qualidade da Gestão e da Assistência Hospitalar



**8º AUDHASS**

Congresso Nacional de Auditoria em Saúde e Qualidade de Assistência Hospitalar na Saúde Suplementar

Agendamento regulado  
ou não ?



Figura 4 – Fluxo de captação do atendimento ambulatorial no aplicativo APAC-Mag.



# Mudança de paradigma

## SISTEMA

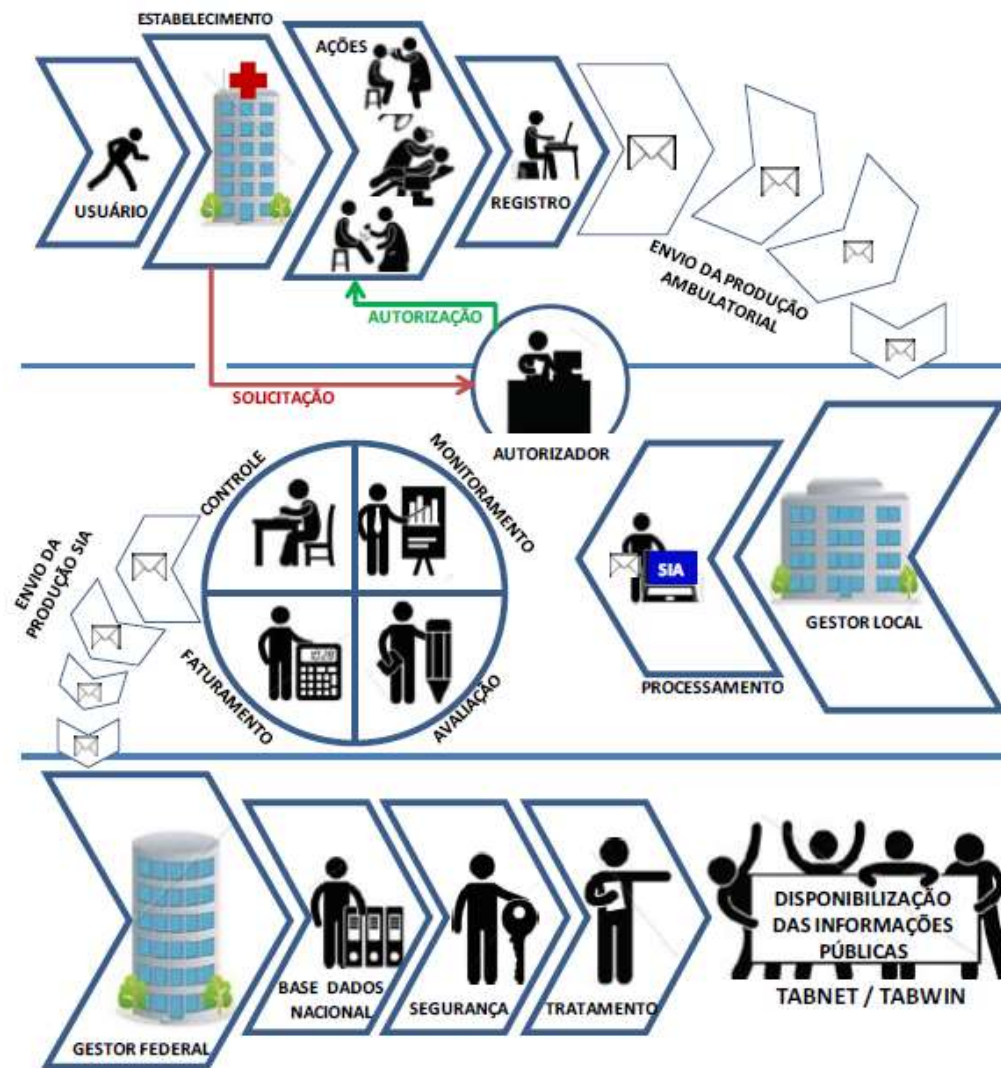
Registro da produção ambulatorial  
com vistas ao faturamento

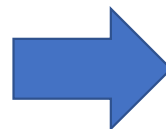

## FERRAMENTA DE GESTÃO

Controle  
Avaliação  
Monitoramento



COMO O  
**AUDHOSP E AUDHASS**  
CONTRIBUEM PARA  
A **ESTRATÉGIA DE ESG**

**22º AUDHOSP**  
Congresso Nacional de Auditoria em Saúde e Qualidade da Gestão e da Assistência Hospitalar



**8º AUDHASS**  
Congresso Nacional de Auditoria em Saúde e Qualidade de Assistência Hospitalar na Saúde Suplementar

# Sistema SIA



COMO O  
**AUDHOSP E AUDHASS**  
CONTRIBUEM PARA  
A **ESTRATÉGIA DE ESG**

**22º AUDHOSP**  
Congresso Nacional de Auditoria em Saúde e Qualidade da Gestão e da Assistência Hospitalar



**8º AUDHASS**  
Congresso Nacional de Auditoria em Saúde e Qualidade de Assistência Hospitalar na Saúde Suplementar

## **Objetivo geral:**

**capturar informações de parte do atendimento assistencial ambulatorial e assistência domiciliar**

## **Processamento:**

**descentralizado em cada município (cadastrar, programar, processar a produção e efetuar o pagamento aos prestadores do SUS, tomando por base os valores aprovados em cada competência, de acordo com o contrato/convênio efetuado com os estabelecimentos de saúde sob sua gestão).**



# SIA



- **É um instrumento que permite o controle, avaliação e monitoramento da assistência ambulatorial;**
- **As ações de controle estão mais diretamente ligadas à assistência, sendo os prestadores públicos, privados com ou sem fins lucrativos e filantrópicos os principais objetos dessas ações, e devem integrar um amplo processo de gestão que inter-relaciona várias funções de um sistema de saúde como planejamento, programação, contratação, regulação do acesso e avaliação de serviços e sistemas de saúde.**
- **A informação resultante da produção dos serviços, que deve ser continuamente supervisionada e monitorada, retroalimenta o planejamento, demanda auditorias e gera indicadores para a avaliação e melhoria da atenção à saúde.**

## S I A – controle das ações e serviços de saúde



COMO O  
**AUDHOSP E AUDHASS**  
CONTRIBUEM PARA  
A **ESTRATÉGIA DE ESG**

**22º AUDHOSP**  
Congresso Nacional de Auditoria em Saúde e Qualidade da Gestão e da Assistência Hospitalar

**8º AUDHASS**  
Congresso Nacional de Auditoria em Saúde e Qualidade de Assistência Hospitalar na Saúde Suplementar

- **Processamento das informações que demonstram a produção e das que viabilizem o pagamento dos serviços prestados.**
- **Controle da regularidade dos pagamentos efetuados aos estabelecimentos de saúde.**
- **Monitoramento e avaliação da produção, inclusive a relação entre programação, autorização, produção e pagamento.**
- **Monitoramento, controle e avaliação da produção de cada serviço com base no plano operativo.**
- **Avaliação das ações de saúde nos estabelecimentos por meio de análise de dados, acompanhamento de indicadores e verificação dos padrões de conformidade.**



Diagrama do processo de processamento ambulatorial e sistemas envolvidos

# S I A – controle das ações e serviços de saúde

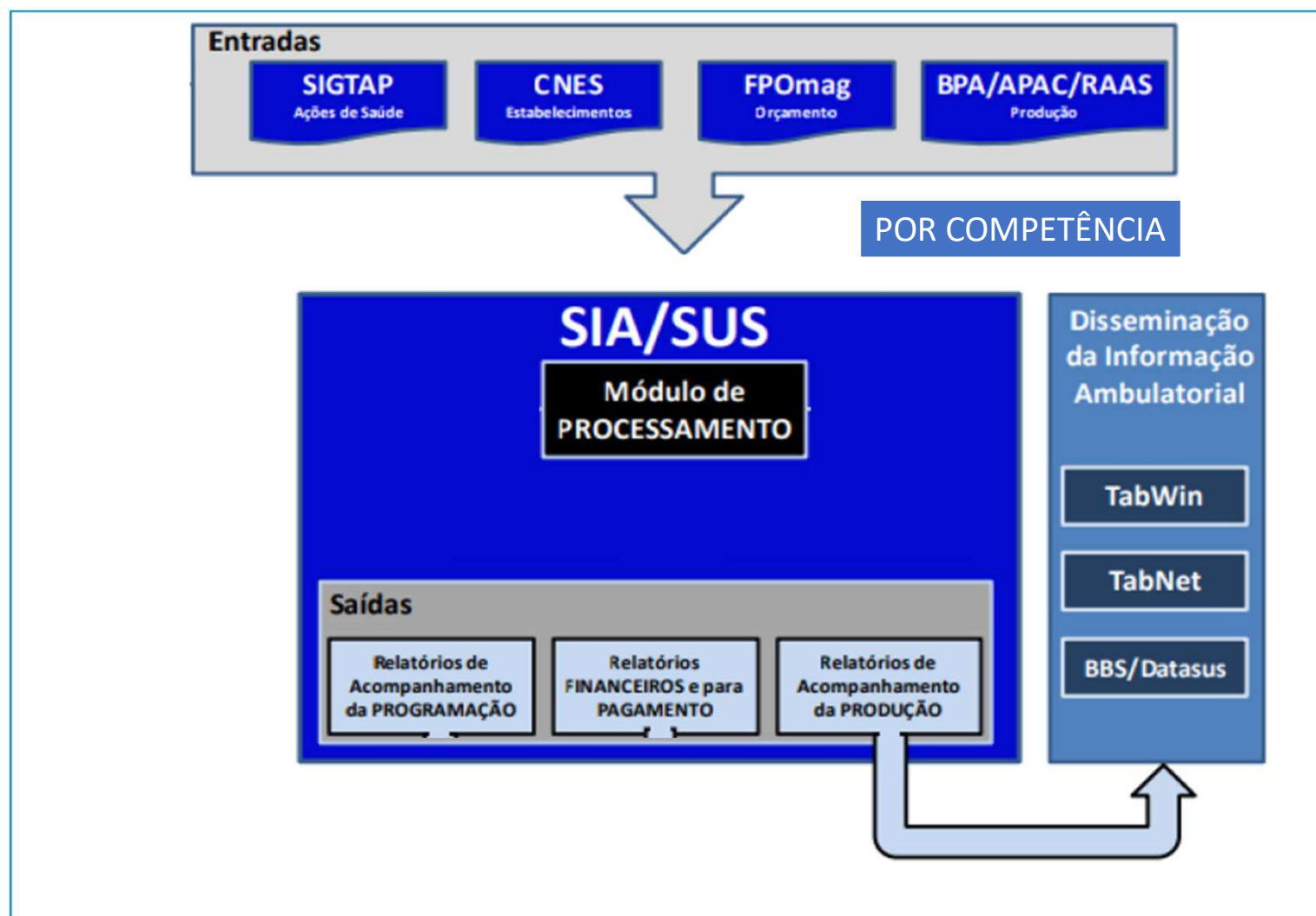

Ministério da Saúde

www.DATASUS.gov.br

SIGTAP - Sistema de Gerenciamento da Tabela de Procedimentos, Medicamentos e OPM do SUS

Usuário: publico

- Procedimento
- Compatibilidades
- Tabelas
- Relatórios

## Procedimento

Procedimento: 03.01.01.007-2 - CONSULTA MEDICA EM ATENÇÃO ESPECIALIZADA

Grupo: 03 - Procedimentos clínicos  
Sub-Grupo: 01 - Consultas / Atendimentos / Acompanhamentos  
Forma de Organização: 01 - Consultas médicas/outros profissionais de nível superior

Competência: 09/2024 [Histórico de alterações](#)

Modalidade de Atendimento: Ambulatorial  
Complexidade: Média Complexidade  
Financiamento: Média e Alta Complexidade (MAC)  
Sub-Tipo de Financiamento:

Instrumento de Registro: BPA (Consolidado) BPA (Individualizado) APAC (Proc. Secundário)

Sexo: Ambos

Média de Permanência:

Tempo de Permanência:

Quantidade Máxima:

Idade Mínima: 0 meses

Idade Máxima: 130 anos

Pontos:

Atributos Complementares: Exige CPF/CNS Exige idade no BPA (Consolidado) Programa Mais Acesso a Especialistas (PMAE)

valores

Serviço Ambulatorial: R\$ 10,00 Serviço Hospitalar: R\$ 0,00  
Total Ambulatorial: R\$ 10,00 Serviço Profissional: R\$ 0,00  
Total Hospitalar: R\$ 0,00

Descrição	CID	CBO	Leito	Serviço Classificação	Habilitação	Redes	Origem	Regra Condicionada	Renases	TUSS
-----------	-----	-----	-------	-----------------------	-------------	-------	--------	--------------------	---------	------

# S I A – controle das ações e serviços de saúde

**Módulos** ☰ 🖨 Competência Atual ▼

- Básico <
- Conjunto <
- Ambulatorial <
- Hospitalar <
- Mantenedora <
- Profissionais**
- Habilitações** <
- Homologações <
- Regras Contratuais <
- Contrato de Gestão <
- Incentivos <
- Equipes <
- Residência Terapêutica <
- Ger/Adm(Terceiro) <
- Base Descentralizada <

### Identificação

Nome	CNES	CNPJ	
<input type="text"/>	<input type="text"/>	<input type="text"/>	
Nome Empresarial	Natureza Jurídica(Grupo)		
<input type="text"/>	<input type="text"/>		
Logradouro	Número	Complemento	
<input type="text"/>	<input type="text" value="91"/>	<input type="text"/>	
Bairro	Município	UF	
<input type="text"/>	<input type="text"/>	<input type="text" value="SP"/>	
CEP	Telefone	Dependência	Regional de Saúde
<input type="text"/>	<input type="text" value="--"/>	<input type="text" value="MANTIDA"/>	<input type="text"/>
Tipo de Estabelecimento	Subtipo de Estabelecimento	Gestão	
<input type="text" value="CLINICA/CENTRO DE ESPECIALIDADE"/>	<input type="text" value="OUTROS"/>	<input type="text" value="MUNICIPAL"/>	
Diretor Clínico/Gerente/Administrador			
<input type="text"/>			
Cadastrado em	Atualização na Base Local	Última atualização Nacional	
<input type="text"/>	<input type="text"/>	<input type="text"/>	
Horário de funcionamento <span>+</span>			
Dia semana		Horário	
<input type="text"/>		<input type="text"/>	
Data Desativação	Motivo Desativação		
<input type="text"/>	<input type="text"/>		

🖨 Gerar PDF



COMO O  
**AUDHOSP E AUDHASS**  
CONTRIBUEM PARA  
A **ESTRATÉGIA DE ESG**

**22º AUDHOSP**  
Congresso Nacional de Auditoria em Saúde e Qualidade da Gestão e da Assistência Hospitalar



**8º AUDHASS**  
Congresso Nacional de Auditoria em Saúde e Qualidade de Assistência Hospitalar na Saúde Suplementar

## SIA – FPO

### Ficha de Programação Orçamentária Magnética (FPO-Mag):

- 1) Permitir o registro da programação físico orçamentária constante do contrato por grupo, subgrupo, forma de organização e/ou procedimento;
- 2) Para programação de consultas médicas (03.01.01.007-8 = consulta médica em atenção especializada) existe um limite de acordo com a capacidade instalada (parâmetros 17.6);
- 3) Tipo de Apuração por procedimento x por grupo (exemplo da trs);
- 4) Possibilitar ao gestor local informar o limite financeiro por tipo de financiamento (MAC e FAEC);
- 5) Possibilitar ao gestor local informar valores a maior para os procedimentos, tendo como base a tabela de referência do SUS;
- 6) Mudança de competência (CNES) pode mudar a FPO inicial e tetos.



CNES

Competência: 08/2018

Tipo de Prestador: 00

Procedimentos Possíveis

A A\*

Programação PAB/V. SAUDE Programação MAC/INC. MAC Programação FAEC e AF/MDE Mensagens de Rejeição Procedimentos Não Convertidos

Procedimento	Descrição	Físico	Médio/Unit	Orçamentário	Apuração	% Increment	R\$ Increment	Valor Total
010101002	ATIVIDADE EDUCATIVA / ORIENTAÇÃO EM GRUPO NA ATENÇÃO ESPECIALIZADA	22	2,70	59,40	Grupo	0,00	0,00	59,40
020101002	BIOPSIA / PUNÇÃO DE TUMOR SUPERFICIAL DA PELE	5	14,10	70,50	Grupo	0,00	0,00	70,50
020101050	BIOPSIA/PUNÇÃO DE VAGINA	10	18,33	183,30	Grupo	0,00	0,00	183,30
020101051	BIOPSIA/PUNÇÃO DE VULVA	10	18,33	183,30	Grupo	0,00	0,00	183,30
020101066	BIOPSIA DO COLO UTERINO	10	18,33	183,30	Grupo	0,00	0,00	183,30
020501004	ULTRASSONOGRAFIA DOPPLER COLORIDO DE VASOS	20	39,60	792,00	Grupo	0,00	0,00	792,00
020502004	ULTRASSONOGRAFIA DE ABDOMEN TOTAL	65	37,95	2.466,75	Grupo	0,00	0,00	2.466,75
020502005	ULTRASSONOGRAFIA DE APARELHO URINÁRIO	30	24,20	726,00	Grupo	0,00	0,00	726,00
020502006	ULTRASSONOGRAFIA DE ARTICULAÇÃO	20	24,20	484,00	Grupo	0,00	0,00	484,00
020502009	ULTRASSONOGRAFIA MAMÁRIA BILATERAL	50	24,20	1.210,00	Grupo	0,00	0,00	1.210,00
020502014	ULTRASSONOGRAFIA OBSTÉTRICA	80	24,20	1.936,00	Grupo	0,00	0,00	1.936,00
020502018	ULTRASSONOGRAFIA TRANSVAGINAL	25	24,20	605,00	Grupo	0,00	0,00	605,00
021102003	ELETROCARDIOGRAMA	200	5,15	1.030,00	Grupo	0,00	0,00	1.030,00
021104002	COLPOSCOPIA	150	3,38	507,00	Grupo	0,00	0,00	507,00
021107004	AUDIOMETRIA TONAL LIMAR (VIA AÉREA / OSSEA)	50	21,00	1.050,00	Grupo	0,00	0,00	1.050,00
021107006	AVALIAÇÃO DE LINGUAGEM ESCRITA / LEITURA	20	4,11	82,20	Grupo	0,00	0,00	82,20
021107007	AVALIAÇÃO DE LINGUAGEM ORAL	80	4,11	328,80	Grupo	0,00	0,00	328,80
021107008	AVALIAÇÃO MIOFUNCIONAL DE SISTEMA ESTOMATOGNÁTICO	3	4,11	12,33	Grupo	0,00	0,00	12,33
021107020	IMITANCIOMETRIA	10	23,00	230,00	Grupo	0,00	0,00	230,00
021107021	LOGOAUDIOMETRIA (LDV-IRF-LRF)	80	26,25	2.100,00	Grupo	0,00	0,00	2.100,00
030101004	CONSULTA DE PROFISSIONAIS DE NÍVEL SUPERIOR NA ATENÇÃO ESPECIALIZADA	350	6,30	2.205,00	Grupo	0,00	0,00	2.205,00
030101007	CONSULTA MÉDICA EM ATENÇÃO ESPECIALIZADA	2500	10,00	25.000,00	Procedim	0,00	0,00	25.000,00
030104003	TERAPIA EM GRUPO	2	6,15	12,30	Grupo	0,00	0,00	12,30
030104004	TERAPIA INDIVIDUAL	20	2,81	56,20	Grupo	0,00	0,00	56,20
030107011	TERAPIA FONOAUDIOLÓGICA INDIVIDUAL	60	10,90	654,00	Grupo	0,00	0,00	654,00
030110001	ADMINISTRAÇÃO DE MEDICAMENTOS NA ATENÇÃO ESPECIALIZADA	50	0,63	31,50	Grupo	0,00	0,00	31,50
030205001	ATENDIMENTO FISIOTERAPÊUTICO EM PACIENTES NO PRE E POS-OPERATÓRIO	10	6,35	63,50	Grupo	0,00	0,00	63,50
030205002	ATENDIMENTO FISIOTERAPÊUTICO NAS ALTERAÇÕES MOTORAS	220	4,67	1.027,40	Grupo	0,00	0,00	1.027,40
030905002	SESSÃO DE ACUPUNTURA COM INSERÇÃO DE AGULHAS	110	4,13	454,30	Grupo	0,00	0,00	454,30

Grupo: Totais: PAB: 0,00 MAC: 45.906,58 FAEC: 0,00 Total: 45.906,58

 EXCLUIR FPD
  PAB MAC
  FAEC
  Habilit.
  CBO
  Serviço
  Procedim.
  Produção
  Gerar Arq
  Total/Grupo

 Gravar
  Cancelar



Cadastro de Orçamento (BDFPO: 2.00.H / BDSIA: 201808a / Versão: 02.42)

CNES:

Competência: 08/2018 Tipo de Prestador: 00 Procedimentos Possíveis:  A A+

Programação PAB/V SAÚDE Programação MAC/NC/MAC Programação FAEC e AF/MDE Mensagens de Rejeição Procedimentos Não Convertidos

Procedimento	Descrição	Físico	Médio/Unit	Orçamentário	Apuração	% Increment	R\$ increment	Valor Total
* 020101054	BIOPSIA PERCUTANEA ORIENTADA POR TOMOGRAFIA COMPUTADORIZADA	4	97,00	388,00	Grupo	0,00	0,00	388,00
* 020101058	PUNCAO ASPIRATIVA DE MAMA POR AGULHA FINA	55	66,48	3.656,40	Grupo	0,00	0,00	3.656,40
* 020101063	PUNCAO LOMBAR	5	7,04	35,20	Grupo	0,00	0,00	35,20
* 020101064	PUNCAO P/ ESVAZIAMENTO	1	13,25	13,25	Grupo	0,00	0,00	13,25
* 020101066	BIOPSIA DO COLO UTERINO	122	18,33	2.236,26	Grupo	0,00	0,00	2.236,26
* 020203114	TESTES ALERGICOS DE CONTATO	1	1,77	1,77	Grupo	0,00	0,00	1,77
* 020203115	TESTES CUTANEOS DE LEITURA MEDIATA	25	1,77	44,25	Grupo	0,00	0,00	44,25
* 020401016	RADIOGRAFIA OCLUSAL	1	3,51	3,51	Grupo	0,00	0,00	3,51
* 020401018	RADIOGRAFIA PERI-APICAL INTERPROXIMAL (BITE-WING)	9	1,75	15,75	Grupo	0,00	0,00	15,75
EF 020501003	ECOCARDIOGRAFIA TRANSTORACICA	240	39,94	9.585,60	Grupo	0,00	0,00	9.585,60
EF 020501004	ULTRASSONOGRAFIA DOPPLER COLORIDO DE VASOS	90	39,60	3.564,00	Grupo	0,00	0,00	3.564,00
EF 020501005	ULTRASSONOGRAFIA DOPPLER DE FLUXO OBSTETRICO	22	42,90	943,80	Grupo	0,00	0,00	943,80
EF 020502003	ULTRASSONOGRAFIA DE ABDOMEN SUPERIOR	2	24,20	48,40	Grupo	0,00	0,00	48,40
EF 020502004	ULTRASSONOGRAFIA DE ABDOMEN TOTAL	95	37,95	3.605,25	Grupo	0,00	0,00	3.605,25
EF 020502005	ULTRASSONOGRAFIA DE APARELHO URINARIO	100	24,20	2.420,00	Grupo	0,00	0,00	2.420,00
EF 020502006	ULTRASSONOGRAFIA DE ARTICULACAO	200	24,20	4.840,00	Grupo	0,00	0,00	4.840,00
EF 020502007	ULTRASSONOGRAFIA DE BOLSA ESCROTAL	10	24,20	242,00	Grupo	0,00	0,00	242,00
EF 020502009	ULTRASSONOGRAFIA MAMARIA BILATERAL	145	24,20	3.509,00	Grupo	0,00	0,00	3.509,00
EF 020502010	ULTRASSONOGRAFIA DE PROSTATA POR VIA ABDOMINAL	450	24,20	10.890,00	Grupo	0,00	0,00	10.890,00
EF 020502011	ULTRASSONOGRAFIA DE PROSTATA (VIA TRANSRETAL)	6	24,20	145,20	Grupo	0,00	0,00	145,20
EF 020502012	ULTRASSONOGRAFIA DE TIREOIDE	76	24,20	1.839,20	Grupo	0,00	0,00	1.839,20
EF 020502013	ULTRASSONOGRAFIA DE TORAX (EXTRACARDIACA)	1	24,20	24,20	Grupo	0,00	0,00	24,20
EF 020502014	ULTRASSONOGRAFIA OBSTETRICA	239	24,20	5.783,80	Grupo	0,00	0,00	5.783,80
EF 020502015	ULTRASSONOGRAFIA OBSTETRICA C/ DOPPLER COLORIDO E PULSADO	200	39,60	7.920,00	Grupo	0,00	0,00	7.920,00
EF 020502016	ULTRASSONOGRAFIA PELVICA (GINECOLOGICA)	175	24,20	4.235,00	Grupo	0,00	0,00	4.235,00
EF 020502018	ULTRASSONOGRAFIA TRANSVAGINAL	700	24,20	16.940,00	Grupo	0,00	0,00	16.940,00
* 020901005	RETOSIGMOIDOSCOPIA	30	23,13	693,90	Grupo	0,00	0,00	693,90
* 021102003	ELETROCARDIOGRAMA	615	5,15	3.167,25	Grupo	0,00	0,00	3.167,25
* 021102004	MONITORAMENTO PELO SISTEMA HOLTHER 24 HS /3 CANAIS	80	30,00	2.400,00	Grupo	0,00	0,00	2.400,00

Grupo:  Totais: PAB: 0,00 MAC: 325.403,98 FAEC: 0,00 Total: 325.403,98

EXCLUIR FPO  PAB  FAEC  MAC

Habilitar:  CBD  Serviço  Procedim  Produção  Gerar Arq  Total/Grupo

Gravar  Cancelar

## S I A – APAC

O APAC-SIA é um aplicativo que dispõe do banco de dados do tipo relacional, composto por um conjunto de tabelas que viabilizam o controle administrativo da produção ambulatorial.

Armazena dados sobre produção e cadastro de pacientes e de estabelecimentos de saúde autorizados a realizar procedimentos de média e de alta complexidade que prescinde de autorização.

Banco de dados relacional projetado de tal forma que não haja duplicidade de registros

## S I A – APAC

**Identificação da Unidade/APAC contém campos para :**

**o registro do número da APAC, número da APAC anterior, código do CNES solicitante, código do CNES executante, início da validade da APAC e fim da validade da APAC, assim como as informações que permitem identificar o usuário, tais como: naturalidade/nacionalidade, número do prontuário, número do cartão nacional de saúde, nome do usuário, nome da mãe, endereço completo paciente, município, data nascimento, sexo**

**Tela Procedimentos Realizados :**

**são registradas as informações referentes aos códigos dos procedimentos previamente autorizados (chamados de principais) e os códigos dos procedimentos compatíveis com os procedimentos principais (chamados de secundários)**

## S I A – APAC

**Além disso, registram-se também, o código do CBO de quem realizou o procedimento, o quantitativo de procedimentos realizados, CID principal, o código do motivo de saída/permanência e a data de alta que é obrigatória para os seguintes códigos: em caso de alta, óbito, transferência para outro estabelecimento de saúde e mudança de procedimento.**

**Quando o procedimento realizado necessitar de dados complementares ( Hemodiálise, Quimioterapia, Radioterapia, Transplante, Atenção à Saúde Auditiva, Cirurgia Bariátrica), o aplicativo APAC abre uma tela para o registro das especificidades de cada procedimento**

## S I A - APAC : problemas na crítica

### **COMPATIBILIDADE**

#### **APAC (principal) X APAC (principal)**

Concomitantes são permitidos em APAC diferentes para o mesmo paciente

#### **APAC (principal) X APAC (secundário)**

Compatíveis na mesma APAC

#### **APAC (secundário) X APAC (secundário)**

Excludentes na mesma APAC

#### **APAC (principal) X APAC ( principal)**

Excludentes na mesma APAC

## S I A - APAC : problemas na crítica

- **“SISTEMAS PRÓPRIOS”**
- **os prestadores também podem utilizar aplicativos de captação do atendimento desde que as informações de saída desses aplicativos sejam no formato (layout) que possam ser importadas pelo SIA;**
- **PORÉM PODEM TER VALORES DIVERGENTES E SEM CRÍTICAS**
- **BPA/magnético, RAAS (Registro das Ações Ambulatoriais de Saúde), APAC/magnética que compatibilizam as informações digitadas com algumas regras expressas na tabela de procedimentos que são constantemente atualizados (normas editadas pelo MS = leia\_me )**



## S I A - RAAS : problemas na crítica

### **COMPATIBILIDADES**

#### **RAAS Psi X RAAS Psi**

- Compatíveis, na mesma RAAS
- Excludentes, na mesma RAAS
- Concomitantes, permitidos em RAAS diferentes do mesmo paciente



## S I A - Processamento

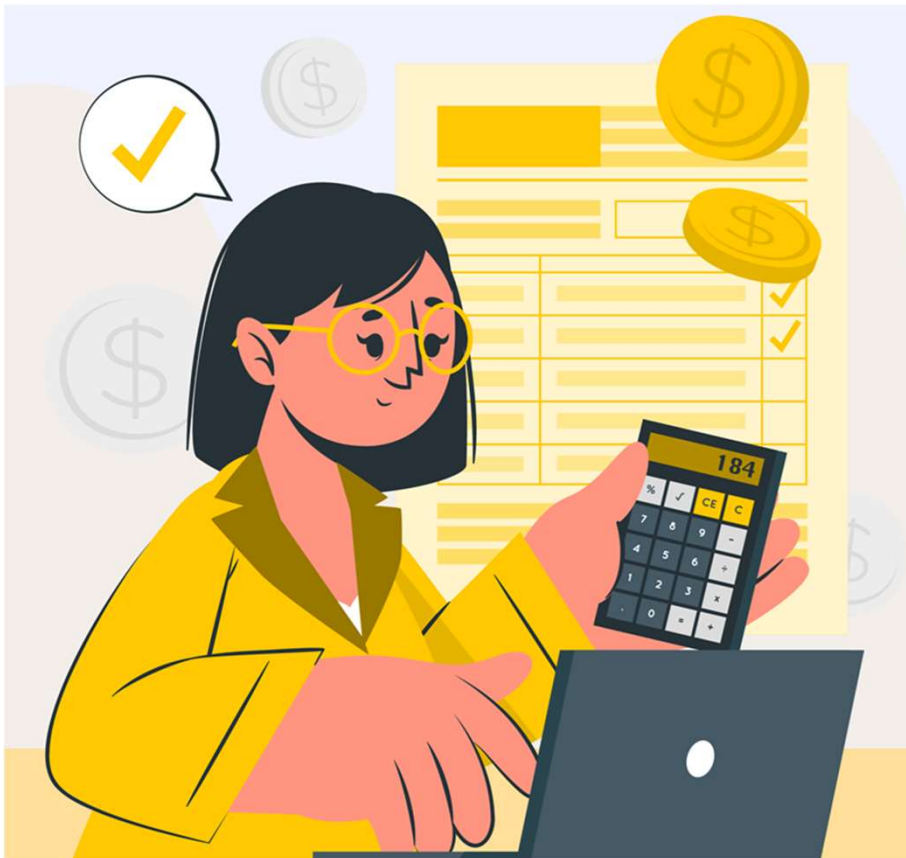

- Procedimento existente na FPO da competência e sem erros
- Aprovação de orçamento existente por procedimento/grupo
- Após, será verificado se há possibilidade de aprovação de quantidade superior ao orçado pelo nível de apuração, que verifica o limite financeiro.

# SIA

SES-DF EP SET/2012 A	SISTEMA DE INFORMACOES AMBULATORIAIS MENU INICIAL	SAS/DATASUS/0000 11/10/2012				
<b>Cadastro</b>	Orcamento	Producao	Dif. Pagto.	Ulr. Bruto	Operador	Saida
CONSULTA DE ESTABELECIMENTOS, MANTENEDORAS E TABELAS						
Tabela:201209c			Versao:03.12			

Figura 8 - Tela inicial do sistema

# SIA

```
CNES - CONSULTA
MANTENEDORA - CONSULTA
FORNECEDORES ANVISA
TABELA DISTRITO SANITARIO
TABELA REGIAO DE SAUDE
AGENCIA BANCARIA
TABELAS NACIONAIS
NUMERACAO DE APAC
IMP.TXT CNES E TERC.BRASIL
```

Figura 9 – Menu de cadastro

```
CONSULTA DO ORCAMENTO (FPO)
EMISSAO ACOMPANHAMENTO DOS ESTABELECIMENTOS
EMISSAO ACOMPANHAMENTO MUNICIPIO/R.SAUDE/UF
IMPORTACAO DE ORCAMENTO AMBULATORIAL
EXPORTACAO DE ORCAMENTO AMBULATORIAL
```

Figura 10 – Menu de orçamento

```
CONSULTA/EXCLUSAO DE BPA-C
CONSULTA/EXCLUSAO DE BPA-I
IMPORTACAO DE BPA
IMPORTACAO DE APAC/RAAS
SITUACAO DA PRODUCAO
ESTATISTICA DA PRODUCAO
PESQUISA/EXCLUSAO DE APAC
CONSISTENCIA
CONU.DE BPA C/PROC.8 DIG.
PESQUISA/EXCLUSAO DE A.D.
```

Figura 11 – Menu de produção

```
BOLETIM DE DIFERENCA DE PAGAMENTO
EMISSAO SINTESE DIFERENCA DE PAGAMENTO
EMISSAO SINTESE DIF.PAG. QUANTIDADES
```

Figura 12 – Menu de Diferença de Pagamento

```
CALCULO DO VALOR BRUTO
EMISSAO RELACAO DE VALOR BRUTO
EMISSAO SINTESE DA PRODUCAO - BPA
EMISSAO SINTESE DA PRODUCAO - APAC
GERACAO DE ARQUIVO PARA O SGIF
EMISSAO VALORES APROV.CPX E FINANC
EMISSAO DE ULRS APROV. DA PT. CEO
RELAT.VALORES DOS PROCED.DIG. AIDS
EMISSAO DISCR. RECEBIMENTOS
EMISSAO PRODUCAO BPA-I POR NOME
```



Figura 18 – Menu Operador

# S I A – relatórios de saída

## ESTABELECIMENTOS

- RELATÓRIOS DE PRODUÇÃO:  
CONSISTÊNCIA – erros  
SÍNTESE DE PRODUÇÃO

TABWIN

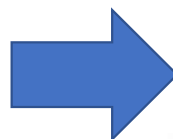

## GESTORES

- REJEIÇÕES NA FPO
- REGULAÇÃO
- RELATÓRIOS FINANCEIROS PARA PAGAMENTO  
(POR TIPO DE FINANC – CONTRATO)
- EMPENHO
- BD (municipal, estadual e federal)
- TABWIN



COMO O  
**AUDHOSP E AUDHASS**  
CONTRIBUEM PARA  
A **ESTRATÉGIA DE ESG**

**22º AUDHOSP**  
Congresso Nacional de  
Auditoria em Saúde  
e Qualidade da Gestão  
e da Assistência  
Hospitalar



**8º AUDHASS**  
Congresso Nacional de  
Auditoria em Saúde  
e Qualidade de  
Assistência Hospitalar  
na Saúde Suplementar

## S I A – erros



COMO O  
**AUDHOSP E AUDHASS**  
CONTRIBUEM PARA  
A **ESTRATÉGIA DE ESG**

**22º AUDHOSP**  
Congresso Nacional de Auditoria em Saúde e Qualidade da Gestão e da Assistência Hospitalar



**8º AUDHASS**  
Congresso Nacional de Auditoria em Saúde e Qualidade de Assistência Hospitalar na Saúde Suplementar

- **ALTERAÇÕES EM ATRIBUTOS DA TABELA OU CNES PODEM CAUSAR IMPACTO DIRETO NO PROCESSAMENTO**
- **ERRO CADASTRAL É DEFINITIVO E IRREVERSÍVEL**
- **ERRO GERA PREJUÍZO FINANCEIRO (NA COMPETÊNCIA E SÉRIE HISTÓRICA)**
- **O ERRO PREJUDICA O PRESTADOR E O GESTOR**
- **ERRO GERA PREJUÍZO NA INFORMAÇÃO PARA AVALIAÇÃO, CONTROLE, AUDITORIA E PLANEJAMENTO**



**Todos os dias agradeça  
por tudo o que já tem**



**Faça planejamento  
diários e cumpra-os**



**Pare de reclamar  
e comece a fazer**



# S I A - relatórios

R0350 - Bloco de notas

Arquivo Editar Formatar Exibir Ajuda

```
BDSIA201807c***** 04.08
SMS- ██████████ SISTEMA DE INFORMACOES AMBULATORIAIS SAS/DATASUS/0350
21/08/2018 RELATORIO DE OCORRENCIAS NA CONSISTENCIA - JUL/2018 10:29:46
*****&l105.45C-(s0p16.66H
*** TOTAIS DE OCORRENCIAS ENCONTRADAS ****
```

GRUPO COD.ERRO QTD. DESCRICAO

```
-----
NOR ATI1      2 CBO NAO CADASTRADO NO CNES
NOR ERRC     74 CNS DO PROFISSIONAL NAO ENCONTRADO NO ESTAB/EQUIPE
NOR ERRT    105 PROFISSIONAL EM DESACORDO COM PT-SAS 134/11
NOR PAM2     10 PROCEDIMENTO SEM ORCAMENTO
NOR PAM3      5 PROCED.EXIGE SERV./CLASS. NAO CADAST. NO CNES
```

LEGENDA DE GRUPO DE OCORRENCIAS :

GRV : ERRO GRAVE - NAO PERMITE EXECUTAR CALCULO DO VALOR BRUTO, ACERTE NA ORIGEM (FPO OU CNES)  
ACE : ACERTO - ACERTO DA PRODUCAO, EXECUTE CONSISTENCIA NOVAMENTE.  
AVS : AVISO - AVISO DE CORRECAO NA PRODUCAO, EXECUTE CONSISTENCIA NOVAMENTE.  
NOR : NORMAL - PROBLEMA NA PRODUCAO, NAO SERA APROVADO ENQUANTO PERSISTIR O PROBLEMA.  
ADV : ADVERTENCIA - PODE SER VERIFICADO, NAO HA GLOSA NESTA MENSAGEM.

```
BDSIA201807c***** 04.08
SMS- ██████████ SISTEMA DE INFORMACOES AMBULATORIAIS SAS/DATASUS/0350
21/08/2018 RELATORIO DE OCORRENCIAS NA CONSISTENCIA - JUL/2018 10:29:46
*****&l105.45C-(s0p16.66H
```

```
CNES : ██████████ PRONTO ATENDIMENTO ██████████
TIPO COMPET. FL/SEQ          PROCED.   CBO    REMESSA      OCORRENCIA

BPAC 07/2018                003/02 0301030154 322205      PROCED.EXIGE SERV./CLASS. NAO CADAST. NO CNES
BPAC 07/2018                003/09 0301030154 322230      PROCED.EXIGE SERV./CLASS. NAO CADAST. NO CNES
```

# S I A – motivos de rejeição da produção

## **CRÍTICA CBO**

- CBO não cadastrada no CNES
- CBO exige serviço não cadastrado
- CBO inexistente
- CBO não permitido para o procedimento

## **CRÍTICA PROCEDIMENTO**

- 1 PROCEDIMENTO NAO CADASTRADO NA COMPETENCIA**
- 2 PROCEDIMENTO SEM ORCAMENTO**
- 3 PROCED. EXIGE SERV./CLASS. NAO CADAST. NO CNES**
- 4 PROCEDIMENTO : DIG.VERIFICADOR INCORRETO**
- 5 PROCED.NAO ADMITIDO PARA O CBO**
- 6 PROCED.NAO ADMITIDO PARA IDADE DO USUARIO**



# S I A – motivos de rejeição da produção

## **CRÍTICA PROCEDIMENTO**

- 7 PROCEDIMENTO EXIGE EQUIPO ODONTOLOGICO**
- 9 PROCED COM C.I.D. PRINCIPAL INVALIDO**
- 10 PROCED. INFORMADO NAO É PRINCIPAL**
- 11 PROCED. NAO ADMITIDO PARA O PRINCIPAL**
- 14 PROCED. NAO PODE SER COBRADO NESTE DOCUMENTO**
- 15 PROCEDIMENTO DEVE SER COBRADO EM APAC**
- 16 PROCEDIMENTO EM DUPLICATA**
- 21 PROCED.EXCLUDENTE ENCONTRADO NA APAC**
- 26 PROCED.NAO ADMITIDO PARA O SEXO DO USUARIO**
- 27 PROCED.C/MOVIMENTO DIF.DA COMPETENCIA ATUAL**
- 30 TRANSCRICAO PROCEDIMENTO EXCLUSIVA SISCOLO**
- 31 TRANSCRICAO PROCEDIMENTO EXCLUSIVA SISPRENATAL**
- 32 PROCED.EXIGE HABILITACAO NAO ENCONTRADA NO CNES**

# S I A – motivos de rejeição da produção

## **CRÍTICA FINANCEIRO**

- 01 " "/0 - SEM ERRO**
- 02 K - APROVADO TOTALMENTE**
- 03 L - APROVADO PARCIALMENTE (ULTRAPASSOU TETO FISICO)**
- 04 M - APROVADO PARCIALMENTE(ULTRAPAS.TETO FINANCEIRO)**
- 05 N - NAO APROVADO (ULTRAPASSOU TETO FISICO)**
- 06 O - NAO APROVADO (ULTRAPASSOU TETO FINANCEIRO)**
- 07 P - PROCEDIMENTO SEM ORCAMENTO**
- 08 Q - PROCEDIMENTO SEM VALOR UNITARIO**
- 09 R - APROVADO TOTALMENTE (TETO FINANCEIRO)**
- 10 S - APROVADO TOTALMENTE (TETO FINANCEIRO CMP ATUAL)**
- 11 T - APROVADO PARCIALMENTE(TETO FINANCEIRO CMP ATUAL)**

## S I A – motivos de rejeição da produção

### **Codificação dos erros da APAC :**

- 01 m01 UNIDADE DA FEDERACAO DIFERENTE DA SECRET.SAUDE**
- 02 m02 PRESTADOR: DIGITO INVALIDO**
- 03 m03 PRESTADOR NAO CADASTRADO**
- 04 m04 PRESTADOR DESATIVADO**
- 05 m05 PRESTADOR: SERVICO DIALISE NAO ORCADO**
- 07 m99 NUMERO: JA EXISTE COM UNIDADE DIFERENTE**
- 08 m99 NUMERO: JA EXISTE COM PROCEDIMENTO PRINCIPAL DIFERENTE**
- 09 m09 NUMERO: JA EXISTE COM DATA INICIO VALIDADE DIFERENTE**
- 10 m10 NUMERO: JA EXISTE COM DATA FIM DE VALIDADE DIFERENTE**
- 11 m11 NUMERO: JA EXISTE COM TIPO DE ATENDIMENTO DIFERENTE**
- 17 m11 NUMERO: FORA DA FAIXA ESTIPULADA PELA SECRETARIA**
- 83 m11 DATA DE INICIO: NUMERO DA APAC FORA DE VALIDADE**
- 82 m99 COBRANCA ANTERIOR NAO ENCONTRADA**
- 12 m12 COBRANCA ANTERIOR NAO FOI PERMANENCIA E MESMO PROCEDIMENTO**
- 13 m13 NUMERO: APAC JA FOI PROCESSADA**
- 14 m14 NUMERO: DIGITO VERIFICADOR NAO CONFERE**
- 15 m15 ANO/MES ATENDIMENTO FORA DA VALIDADE**
- 18 m18 DATA INICIO: INVALIDA**
- 20 m20 DATA INICIO: DATA MAIOR QUE A DE FIM**

## S I A – motivos de rejeição da produção

- 21 m21 DATA INICIO: MAIOR QUE A COMPETENCIA DE PROCESSAMENTO**
- 22 m22 DATA FIM: INVALIDA**
- 24 m24 DATA FIM: EXCEDE LIMITE DE 3 MESES**
- 19 m22 DATA FIM: DATA MENOR QUE A COMPETENCIA**
- 23 m99 CONTINUIDADE : INICIO DE VALIDADE MAIOR OU IGUAL A COMPETENCIA**
- 25 m21 APAC INICIAL COM INICIO DE VALIDADE DIFERENTE DA COMPETENCIA**
- 26 m26 TIPO ATENDIMENTO INVALIDO**
- 27 m27 TIPO DA APAC INVALIDO**
- 28 m28 CPF PACIENTE : DIGITO ERRADO**
- 29 m29 CPF PACIENTE : COBRANCA PARA PACIENTE FALECIDO**
- 30 m30 NOME PACIENTE NAO PODE ESTAR VAZIO**
- 31 m31 ESTADO/NACIONALIDADE DE NASCIMENTO DO PACIENTE INVALIDA**
- 32 m32 NOME MAE PACIENTE NAO PODE ESTAR VAZIO**
- 33 m33 LOGRADOURO NAO PODE ESTAR VAZIO**
- 34 m34 MUNICIPIO DE RESIDENCIA DO PACIENTE INVALIDO**
- 36 m36 DATA DE INSCRICAO PARA TRANSPLANTE INVALIDA**
- 37 m37 CEP NAO PODE ESTAR VAZIO**
- 38 m37 CEP DEVE SER NUMERICO**
- 39 m39 DATA DE NASCIMENTO DO PACIENTE INVALIDA**
- 80 m39 DATA DE NASCIMENTO POSTERIOR AO INICIO VALIDADE**

BDSIA201806c\*\*\*\*\* 04.08

SMS-municipio SISTEMA DE INFORMACOES AMBULATORIAIS SAS/DATASUS/0507

01/08/2018 SINTESE DA PRODUCAO - JUN/2018 08:08:26

\*\*\*\*\*

REGIONAL : 201 -

UNIDADE : NNNNNNN - PRONTO ATENDIMENTO NOME

Cmp	FlhSq	Proc.	CBO	Qt.Prz.	Vl.Prz.	Qt.Apvd	Vl.Apvd	Situacao	
06/2018	001	02	020102004-1	223505	394	0,00	394	0,00	APROVADO TOTALMENTE
06/2018	001	03	020401006-3	225125	1	6,88	1	6,88	APROVADO TOTALMENTE
06/2018	001	04	020401008-0	225125	14	105,28	14	105,28	APROVADO TOTALMENTE
06/2018	001	05	020401012-8	225125	2	16,76	2	16,76	APROVADO TOTALMENTE
06/2018	001	06	020401014-4	225125	45	329,40	45	329,40	APROVADO TOTALMENTE
06/2018	001	07	020402003-4	225125	3	24,99	3	24,99	APROVADO TOTALMENTE
06/2018	001	08	020402003-4	225270	4	33,32	4	33,32	APROVADO TOTALMENTE
06/2018	001	09	020402004-2	225125	7	57,33	7	57,33	APROVADO TOTALMENTE
06/2018	001	10	020402005-0	225125	12	123,48	12	123,48	APROVADO TOTALMENTE (TETO FINANCEIRO)
06/2018	001	11	020402006-9	225125	66	723,36	66	723,36	APROVADO TOTALMENTE
06/2018	001	12	020402006-9	225270	4	43,84	4	43,84	APROVADO TOTALMENTE
06/2018	001	13	020402007-7	225125	1	14,90	1	14,90	APROVADO TOTALMENTE
06/2018	001	14	020402008-5	225125	2	33,76	2	33,76	APROVADO TOTALMENTE
06/2018	001	15	020402009-3	225125	14	128,24	14	128,24	APROVADO TOTALMENTE
06/2018	001	16	020402010-7	225125	10	97,30	10	97,30	APROVADO TOTALMENTE

Cmp	Flh	Sq	Proc.	CBO	Qt.Prz.	VI.Prz.	Qt.Apvd	VI.Apvd	Situacao
06/2018	104	30	021106025-9	225265	1	3,37	1	3,37	APROVADO TOTALMENTE (TETO FINANCEIRO)
06/2018	104	31	021106025-9	225265	1	3,37	1	3,37	APROVADO TOTALMENTE (TETO FINANCEIRO)
06/2018	104	32	021106025-9	225265	1	3,37	0	0,00	NAO APROVADO (ULTRAPASSOU TETO FINANCEIRO)
06/2018	104	33	021106025-9	225265	1	3,37	0	0,00	NAO APROVADO (ULTRAPASSOU TETO FINANCEIRO)
06/2018	104	34	021106025-9	225265	1	3,37	0	0,00	NAO APROVADO (ULTRAPASSOU TETO FINANCEIRO)
06/2018	104	35	021106025-9	225265	1	3,37	0	0,00	NAO APROVADO (ULTRAPASSOU TETO FINANCEIRO)
06/2018	104	36	021106025-9	225265	1	3,37	0	0,00	NAO APROVADO (ULTRAPASSOU TETO FINANCEIRO)
BPAI 03/2024			023/06	0205010032	225320	700000624931107	CNS DO PROFISSIONAL NAO ENCONTRADO NO ESTAB/EQUIPE		
BPAI 03/2024			023/07	0205010032	225320	700000624931107	CNS DO PROFISSIONAL NAO ENCONTRADO NO ESTAB/EQUIPE		
BPAI 03/2024			023/08	0205010032	225320	700000624931107	CNS DO PROFISSIONAL NAO ENCONTRADO NO ESTAB/EQUIPE		
BPAI 03/2024			023/09	0205010032	225320	700000624931107	CNS DO PROFISSIONAL NAO ENCONTRADO NO ESTAB/EQUIPE		
02/2024	002	01	030106006-1	225125	1	11,00	0	0,00	PROFISSIONAL EM DESACORDO COM PT-SAS 134/11
02/2024	002	02	030106006-1	225125	1	11,00	0	0,00	PROFISSIONAL EM DESACORDO COM PT-SAS 134/11
02/2024	002	03	030106006-1	225125	1	11,00	0	0,00	PROFISSIONAL EM DESACORDO COM PT-SAS 134/11
02/2024	090	12	021102003-6	225125	1	5,15	0	0,00	SERV/CLASS INFORMADO NO ATENDIMENTO,INVAL.OU OBRIG.



Cmp	Flh Sq	Proc.	CBO	Qt.Prz.	VI.Prz.	Qt.Apvd	VI.Apvd	Situacao
BPAI	06/2024	001/03	0213010500	221205	702809105871364	PROCED.EXIGE SERV./CLASS.	NAO CADAST.	NO CNES
PSI	06/2024	01/09/2021		898001459928115				CNES NAO CADASTRADO
PSI	06/2024	01/09/2021	0301080208	223505	898001459928115			CBO NAO CADASTRADO NO CNES
BPAC	06/2024	001/02	0301080259	251605				PROCEDIMENTO SEM ORCAMENTO
PSI	05/2024	20/04/2023		207246213470008				LOGRADOURO NAO PODE ESTAR VAZIO
PSI	05/2024	23/04/2021		898001456554796				CEP INVALIDO
BPAC	06/2024	011/14	0301010030	225125				CBO NAO PERMITIDO PARA O PROCEDIMENTO
BPAI	05/2024	051/01	0202030636	225136	705009030812457			PROCED.JA INFORMADO EM BPA-C
BPAC	06/2024	019/16	0301010110	225142				IDADE INCOMPATIVEL COM PROCEDIMENTO

RVPE2406.JUN \* MS \* HORA 16:51 \* VALORES BRUTOS DE PRODUÇÃO AMBULATORIAL \*PAGINA 001\*  
 \* SIA/SUS - 05.03 - REFERENCIA 06/2024 \*EMISSAO 26/07/2024\*

Gestor: M 35 - (SP)

=====Valores Exclusivos Para Empenho (\*)=====

NATUREZA	VALOR BRUTO
PESSOA FISICA	0,00
PESSOA JURIDICA	101.494.162,14
<b>TOTAL</b>	<b>101.494.162,14</b>

(\*) EXCETO Medicamentos e Regras Contratuais. Ja descontado BDP.  
 (\*\*) EXCETO BDP EXCLUIDOS DO TOTAL DO VEPE

===== BOLETIM DE DIFERENCA DE PAGAMENTO =====

<b>TOTAL</b>	<b>0,00</b>
--------------	-------------

=BOLETIM DE DIFERENCA DE PAGAMENTO EXCLUIDOS DO TOTAL DO VEPE(=)  
 TOTAL 0,00

(\*) B.D.P. de Medicamentos e procedimentos afetados por Regras Contratuais.

===== VALORES APROVADOS POR COMPLEXIDADE (\*)=====

0: NAO SE APLICA	5.977.828,95
1: ATENCAO BASICA	0,00
2: MEDIA	49.546.466,67
3: ALTA	45.969.866,52
<b>TOTAL</b>	<b>101.494.162,14</b>

(\*) EXCETO Medicamentos e Regras Contratuais.  
 (\*\*) Ja descontado BDP., EXCETO BDP EXCLUIDOS DO TOTAL DO VEPE

== VALORES APROVADOS POR TIPO/SUBTIPO DE FINANCIAMENTO (\*)=====

01 : Atencao Basica (PAB)	0,00
040017: Nefrologia	21.620.564,45
040032: Transplantes de orgaos, tecidos e celula	9.124.684,01
040055: Transplante - Histicompatibilidade	159.650,00
040063: Cadeiras de Rodas	408.510,48
040068: Terapias Especializadas em Angiologia	241.828,98
040069: Tratamento de Doenca Macular	809.673,84
040072: Diagnostico de trombofilia em gestante	220,00
040073: Reabilitacao Pos-COVID-19	108,45
05 : Incentivo - MAC	0,00
06 : Media e Alta Complexidade (MAC)	69.128.921,93
07 : Vigilancia em Saude	0,00

**TOTAL** 101.494.162,14  
**TOTAL FAEC** 32.365.240,21

(\*) EXCETO Regras Contratuais.  
 (\*\*) Ja descontado BDP., EXCETO BDP EXCLUIDOS DO TOTAL DO VEPE

===== VALORES APROVADOS PARA REGRAS CONTRATAIS (\*)=====

7101: EST.S/GER.CREDITO M.COMPLEX.AMBULATORIAL	2.565.142,13
7107: EST.S/GERCAO CRED. P/CEO I, II e III	31.175,58
7111: ESTAB.S/CREDITO NASF, EXCETO FAEC	12.319,61
7114: SEM GERCAO DE CRED.TOTAL-PRONTO ATEND.	747.633,69
7117: S/GERCAO CRED.MEDIA/ALTA CER EXCT OPM	890.028,12
<b>TOTAL</b>	<b>4.246.299,13</b>

(\*) Conforme Portaria SAS No. 629 de 25 de agosto de 2006

ATESTO QUE OS VALORES CONSTANTES DESTA RELATORIO PROCESSAMENTO DA COMPETENCIA 202406, REFEREM-SE A SERVICOS PRESTADOS NA ASSISTENCIA AMBULATORIAL.

1232341151 DATA \_\_\_\_/\_\_\_\_/\_\_\_\_ ASSINATURA DO GESTOR \_\_\_\_\_



COMO O  
**AUDHOSP E AUDHASS**  
 CONTRIBUEM PARA  
 A **ESTRATÉGIA DE ESG**

**22º AUDHOSP**  
 Congresso Nacional de Auditoria em Saúde e Qualidade da Gestão e da Assistência Hospitalar



**8º AUDHASS**  
 Congresso Nacional de Auditoria em Saúde e Qualidade de Assistência Hospitalar na Saúde Suplementar

SISTEMA DE INFORMACAO AMBULATORIAL - SIA/SUS  
 RELATORIO : DE PREVIA DE FATURAMENTO AMBULATORIAL - POR PRESTADOR  
 COMPETENCIA : 06/2024  
 DRS :

C R S	PRESTADOR	FINANCEIRO (R\$)								
		FAEC-AC	ONCOLOGIA	MEDIA COMPLEX.	SUB-TOTAL	FAEC-ES	DIALISE	TETO FIXO	TOTAL GERAL	
2		TETO	453.151,64	0,00	854.934,89	1.308.086,53	0,00	357.113,28	0,00	1.665.199,81
		APRESENT	452.379,53	0,00	858.263,89	1.310.643,42	0,00	244.435,25	0,00	1.555.078,67
		APROVADO	452.379,53	0,00	858.263,89	1.310.643,42	0,00	244.435,25	0,00	1.555.078,67
		SALDO/EXCED.	772,11	0,00	-3.329,00	-2.556,89	0,00	112.678,03	0,00	110.121,14
2		TETO	0,00	0,00	24.215,03	24.215,03	0,00	382.985,76	0,00	407.200,79
		APRESENT	0,00	0,00	7.073,01	7.073,01	0,00	333.026,56	0,00	340.099,57
		APROVADO	0,00	0,00	7.073,01	7.073,01	0,00	333.026,56	0,00	340.099,57
		SALDO/EXCED.	0,00	0,00	17.142,02	17.142,02	0,00	49.959,20	0,00	67.101,22
2		TETO	4.626,85	0,00	20.646,10	25.272,95	0,00	0,00	0,00	25.272,95
		APRESENT	330,00	0,00	3.091,99	3.421,99	0,00	0,00	0,00	3.421,99
		APROVADO	330,00	0,00	3.091,99	3.421,99	0,00	0,00	0,00	3.421,99
		SALDO/EXCED.	4.296,85	0,00	17.554,11	21.850,96	0,00	0,00	0,00	21.850,96
2		TETO	27.692,50	0,00	2.071.266,44	2.098.958,94	0,00	0,00	0,00	2.098.958,94
		APRESENT	26.812,50	0,00	1.446.418,64	1.473.231,14	0,00	0,00	0,00	1.473.231,14
		APROVADO	26.812,50	0,00	1.446.418,64	1.473.231,14	0,00	0,00	0,00	1.473.231,14
		SALDO/EXCED.	880,00	0,00	624.847,80	625.727,80	0,00	0,00	0,00	625.727,80
2		TETO	33.557,34	0,00	27.670,35	61.227,69	14.631,75	398.620,13	0,00	474.479,57
		APRESENT	23.112,50	0,00	6.502,07	29.614,57	0,00	375.011,26	0,00	404.625,83
		APROVADO	23.112,50	0,00	6.502,07	29.614,57	0,00	375.011,26	0,00	404.625,83
		SALDO/EXCED.	10.444,84	0,00	21.168,28	31.613,12	14.631,75	23.608,87	0,00	69.853,74
2		TETO	0,00	237.192,00	0,00	237.192,00	368.250,00	0,00	0,00	605.442,00
		APRESENT	0,00	892.717,00	0,00	892.717,00	73.530,00	0,00	0,00	966.247,00
		APROVADO	0,00	892.717,00	0,00	892.717,00	73.530,00	0,00	0,00	966.247,00
		SALDO/EXCED.	0,00	-655.525,00	0,00	-655.525,00	294.720,00	0,00	0,00	-360.805,00
2		TETO	0,00	0,00	17.793,60	17.793,60	0,00	0,00	0,00	17.793,60
		APRESENT	0,00	0,00	16.880,13	16.880,13	0,00	0,00	0,00	16.880,13
		APROVADO	0,00	0,00	16.405,13	16.405,13	0,00	0,00	0,00	16.405,13
		SALDO/EXCED.	0,00	0,00	1.388,47	1.388,47	0,00	0,00	0,00	1.388,47
2		TETO	172.015,80	414.818,12	226.429,58	813.263,50	29.663,65	0,00	0,00	842.927,15
		APRESENT	141.583,96	265.407,36	186.485,98	593.477,30	18.886,57	0,00	0,00	612.363,87
		APROVADO	141.583,96	265.407,36	186.485,98	593.477,30	18.886,57	0,00	0,00	612.363,87
		SALDO/EXCED.	30.431,84	149.410,76	39.943,60	219.786,20	10.777,08	0,00	0,00	230.563,28
2		TETO	191.049,95	0,00	530.396,38	721.446,33	235.573,16	0,00	0,00	957.019,49
		APRESENT	120.255,74	0,00	357.458,24	477.713,98	239.046,88	0,00	0,00	716.760,86
		APROVADO	120.255,74	0,00	357.458,24	477.713,98	239.046,88	0,00	0,00	716.760,86
		SALDO/EXCED.	70.794,21	0,00	172.938,14	243.732,35	-3.473,72	0,00	0,00	240.258,63

## S I A – motivos de rejeição da produção





# S I A - relatórios

```

1 ***** 04.06
SES-SP          SISTEMA DE INFORMACOES AMBULATORIAIS          SAS/DATASUS/RQIDPAC
28/08/2017      PRODUCAO COM QUANTIDADE MAXIMA EXCEDENTE POR PACIENTE/COMPETENCIA - JUL/2017          14:30
*****
CNS PACIENTE  COMPT.  PROCEDIM.  CNES  APAC/CNS MED.  CBO  FLH SQ MOVTO.  QUANT.  SUB-TOTAL MENSAGEM
*****

)0008 07/2017 020403003/0 756          5540006 225320 700 03 07/2017          1          1
)0008 07/2017 020403003/0 756          5540006 225320 700 28 07/2017          2          3 EXCEDE QTD.MAX.

)0008 07/2017 060413001/5 274          40630   223405   01 07/2017          60          60
)0008 07/2017 060413001/5 274          40904   223405   01 07/2017          60         120 EXCEDE QTD.MAX.

)0018 07/2017 041701006/0 207          4530006 225151 058 06 07/2017          1          1
)0018 07/2017 041701006/0 207          4530006 225151 058 11 07/2017          1          2 EXCEDE QTD.MAX.

)0007 07/2017 020502003/8 633          3330005 225320 160 95 07/2017          1          1
)0007 07/2017 020502003/8 633          3330005 225320 160 96 07/2017          1          2 EXCEDE QTD.MAX.

)0006 07/2017 020501003/2 207          3170006 225120 177 03 07/2017          1          1
)0006 07/2017 020501003/2 207          3170006 225120 177 04 07/2017          1          2 EXCEDE QTD.MAX.

)0001 07/2017 020501004/0 616          1300007 225203 001 03 07/2017          1          1
)0001 07/2017 020501004/0 616          1300007 225203 001 04 07/2017          5          6 EXCEDE QTD.MAX.

)0006 07/2017 070106004/2 204          4170003 2235C3 004 04 07/2017          10         10
)0006 07/2017 070106004/2 204          4170003 2235C3 004 05 07/2017          10         20 EXCEDE QTD.MAX.
)0006 07/2017 070106004/2 204          4170003 2235C3 004 06 07/2017          10         30 EXCEDE QTD.MAX.

```

1 \*\*\*\*\* 04.06  
 SES-SP SISTEMA DE INFORMACOES AMBULATORIAIS SAS/DATASUS/RQTDPC  
 28/08/2017 PRODUCAO COM QUANTIDADE MAXIMA EXCEDENTE POR PACIENTE/COMPETENCIA - JUL/2017 14:30  
 \*\*\*\*\*

CNS PACIENTE COMPT. PROCEDIM. CNES APAC/CNS MED. CBO FLH SQ MOVTO. QUANT. SUB-TOTAL MENSAGEM  
 \*\*\*\*\*

**02.04.03.003-0 – MAMOGRAFIA = 2**

30008	07/2017	020403003/0	756		5540006	225320	700	03	07/2017	1	1	
30008	07/2017	020403003/0	756		5540006	225320	700	28	07/2017	2	3	EXCEDE QTD.MAX.

**06.04.13.001-5 - DONEPEZILA 5 MG (POR COMPRIMIDO) = 62**

70008	07/2017	060413001/5	274		40630	223405		01	07/2017	60	60	
70008	07/2017	060413001/5	274		40904	223405		01	07/2017	60	120	EXCEDE QTD.MAX.

**04.17.01.006-0 – SEDACAO = 1**

30018	07/2017	041701006/0	207		4530006	225151	058	06	07/2017	1	1	
30018	07/2017	041701006/0	207		4530006	225151	058	11	07/2017	1	2	EXCEDE QTD.MAX.

**02.05.02.003-8 - US DE ABDÔMEN SUPERIOR = 1**

10007	07/2017	020502003/8	633		8330005	225320	160	95	07/2017	1	1	
10007	07/2017	020502003/8	633		8330005	225320	160	96	07/2017	1	2	EXCEDE QTD.MAX.

**02.05.01.003-2 - ECOCARDIO TRANSTORACICA = 1**

30006	07/2017	020501003/2	207		3170006	225120	177	03	07/2017	1	1	
30006	07/2017	020501003/2	207		3170006	225120	177	04	07/2017	1	2	EXCEDE QTD.MAX.

30001	07/2017	020501004/0	616		1300007	225203	001	03	07/2017	1	1	
30001	07/2017	020501004/0	616		1300007	225203	001	04	07/2017	5	6	EXCEDE QTD.MAX.

10006	07/2017	070106004/2	204		4170003	2235C3	004	04	07/2017	10	10	
10006	07/2017	070106004/2	204		4170003	2235C3	004	05	07/2017	10	20	EXCEDE QTD.MAX.
10006	07/2017	070106004/2	204		4170003	2235C3	004	06	07/2017	10	30	EXCEDE QTD.MAX.



\*\*\*\*\*  
 CNS PACIENTE COMPT. PROCEDIM. CNES APAC/CNS MED. CBO FLH SQ MOVTO. QUANT. SUB-TOTAL MENSAGEM  
 \*\*\*\*\*

801440415260669	06/2024	030907002/3	6998194	708504379358270	225203	001	05	06/2024	1	1
801440415260669	06/2024	030907002/3	6998194	708504379358270	225203	002	08	06/2024	1	2 EXCEDE QTD.MAX.

### ■ Procedimento

Procedimento: 03.09.07.002-3 - TRATAMENTO ESCLEROSANTE NÃO ESTÉTICO DE VARIZES DOS MEMBROS INFERIORES (BILATERAL)

Grupo: 03 - Procedimentos clínicos  
 Sub-Grupo: 09 - Terapias especializadas  
 Forma de Organização: 07 - Angiologia

Instrumento de Registro: BPA (Individualizado)  
 Sexo: Ambos  
 Média de Permanência:  
 Tempo de Permanência:  
 Quantidade Máxima: 1  
 Idade Mínima: 12 anos  
 Idade Máxima: 130 anos

*Descrição*  
 CONSISTE NA UTILIZAÇÃO DE AGENTE ESCLEROSANTE, QUÍMICO OU FÍSICO, PARA TRATAMENTO NÃO ESTÉTICO DE VARIZES DOS MEMBROS INFERIORES, COM OU SEM ÚLCERA, COMO ALTERNATIVA OU UM PROCEDIMENTO ADJUVANTE AO TRATAMENTO CIRÚRGICO. INCLUI EXAMES ULTRASSONOGRÁFICOS E ADJUVANTES COMPRESSIVOS. MÁXIMO DE 1 PROCEDIMENTO.

\*\*\*\*\*

CNS PACIENTE	COMPT.	PROCEDIM.	CNES	APAC/CNS MED.	CBO	FLH SQ	MOVTO.	QUANT.	SUB-TOTAL	MENSAGEM
801440415505459	06/2024	021106026/7	2077752	700001784334809	225265	079	25 06/2024	1	1	
801440415505459	06/2024	021106026/7	2077752	700103830063990	225265	051	72 06/2024	1	2	EXCEDE QTD.MAX.
801440415514873	06/2024	020501004/0	7293194	704808583784647	225320	034	92 06/2024	4	4	
801440415514873	06/2024	020501004/0	7293194	704808583784647	225320	034	93 06/2024	4	8	EXCEDE QTD.MAX.

## ■ ■ ■ Procedimento

Procedimento: 02.05.01.004-0 - ULTRASSONOGRRAFIA DOPPLER COLORIDO DE VASOS

Quantidade Máxima: 5

### Descrição

NENHUM PREJUÍZO AO FETO, E NÃO UTILIZA IRRADIAÇÕES. PARA EFEITO DE REGISTRO NO SISTEMA DE INFORMAÇÃO HOSPITALAR, O PROCEDIMENTO PODE TER A QUANTIDADE MÁXIMA DE 5 PROCEDIMENTOS REALIZADOS EM UMA AIH. NO CASO DE O PACIENTE NECESSITAR DE REALIZAR MAIS DE 5 PROCEDIMENTOS NA MESMA INTERNAÇÃO, O GESTOR PODE AUTORIZAR O REGISTRO DE MAIS DE 5 PROCEDIMENTOS. NO CASO DO SISTEMA DE INFORMAÇÃO AMBULATORIAL PODE INFORMAR NO BPAI ATÉ 5 PROCEDIMENTOS PARA O MESMO PACIENTE NA MESMA COMPETÊNCIA. ESTAS QUANTIDADES DE PROCEDIMENTO REALIZADO, INDEPENDEM DA QUANTIDADE DE VASOS ESTUDADOS.

Página : 1242 \*\*\*\*\* 05.03  
 SMS-IC SISTEMA DE INFORMACOES AMBULATORIAIS SAS/DATASUS/RQDPAC  
 02/08/2024 PRODUCAO COM QUANTIDADE MAXIMA EXCEDENTE POR PACIENTE/COMPETENCIA - JUN/2024 16:28

CNS PACIENTE	COMPT.	PROCEDIM.	CNES	APAC/CNS MED.	CBO	FLH SQ MOVTO.	QUANT.	SUB-TOTAL MENSAGEM
898050035128366	06/2024	021106025/9	2688638	700106928442917	225265	885 03 06/2024	1	1
898050035128366	06/2024	021106025/9	2688638	700106928442917	225265	885 05 06/2024	1	2
898050035128366	06/2024	021106025/9	2688638	703500098810930	225265	861 13 06/2024	2	4 EXCEDE QTD.MAX.
898050035128366	06/2024	021106025/9	2688638	703500098810930	225265	861 15 06/2024	2	6 EXCEDE QTD.MAX.

## ■ ■ ■ Procedimento

Procedimento: 02.11.06.025-9 - TONOMETRIA

Grupo: 02 - Procedimentos com finalidade diagnóstica  
 Sub-Grupo: 11 - Métodos diagnósticos em especialidades  
 Forma de Organização: 06 - Diagnóstico em oftalmologia

Competência: 08/2024  [Histórico de alterações](#)

Modalidade de Atendimento: Ambulatorial Hospitalar Hospital Dia  
 Complexidade: Média Complexidade  
 Financiamento: Média e Alta Complexidade (MAC)  
 Sub-Tipo de Financiamento:  
 Instrumento de Registro: BPA (Individualizado) AIH (Proc. Especial) APAC (Proc. Secundário)  
 Sexo: Ambos  
 Média de Permanência:  
 Tempo de Permanência:  
 Quantidade Máxima: 2

Descrição	CID	CBO	Leito	Serviço Classificação	Habilitação	Redes	Origem	Regra Condicionada	Renases	TUSS
-----------	-----	-----	-------	-----------------------	-------------	-------	--------	--------------------	---------	------

Descrição

AFERIÇÃO DA PRESSÃO INTRA-OCULAR.



# Relatórios e produção sem erros

A produção está aprovada mas em conformidade com a legislação?

**PT MS/SAES Nº 470, DE 22 DE ABRIL DE 2021**

Mantém procedimentos e atualiza normas de autorização, registro e controle de procedimentos de quimioterapia e de radioterapia da Tabela do SUS.

Art. 3º Ficam mantidos os formulários/instrumentos do aplicativo de coleta APAC, do SIA/SUS, na sistemática de autorização, informação e registro dos procedimentos de radioterapia e de quimioterapia.

Art. 15 As seguintes regras se aplicam à autorização e monitoramento da quimioterapia dos linfomas: a) A autorização dos procedimentos quimioterápicos é independente do número de ciclos mensais, se um ou dois, e deve ser dada, no máximo, pelo número de competências mensais suficiente para a aplicação do número programado de ciclos de quimioterapia previstos, não podendo o número de meses registrado jamais ser maior do que o número de meses de competências mensais programado; ou seja, não se estende o número de meses de registro do procedimento, sem a aplicação de quimioterapia, para corresponder ao número total de ciclos.



COMO O  
**AUDHOSP E AUDHASS**  
CONTRIBUEM PARA  
A **ESTRATÉGIA DE ESG**

**22º AUDHOSP**  
Congresso Nacional  
de Auditoria em Saúde  
e Qualidade da Gestão  
e da Assistência  
Hospitalar



**8º AUDHASS**  
Congresso Nacional de  
Auditoria em Saúde  
e Qualidade de  
Assistência Hospitalar  
na Saúde Suplementar

# Relatórios e produção sem erros

A produção está aprovada mas em conformidade com a legislação?



COMO O  
AUDHOSP E AUDHASS  
CONTRIBUEM PARA  
A ESTRATÉGIA DE ESG

22º AUDHOSP  
Congresso Nacional  
de Auditoria em Saúde  
e Qualidade da Gestão  
e da Assistência  
Hospitalar



8º AUDHASS  
Congresso Nacional de  
Auditoria em Saúde  
e Qualidade de  
Assistência Hospitalar  
na Saúde Suplementar

d) O parâmetro para o controle e avaliação da utilização do procedimento 03.04.06.022-4-Quimioterapia de Linfoma Difuso de Grandes Células B-1ª Linha é o percentual máximo determinado a partir de dados publicados e da análise do banco de dados do SUS de 30% da soma de todos os procedimentos de quimioterapia de Linfoma não Hodgkin de baixo grau (procedimentos de códigos 03.04.03.016-3 e 03.04.03.017-1) e de Linfoma não Hodgkin de grau intermediário ou alto (procedimentos de códigos 03.04.06.011-9, 03.04.06.12-7 e 03.04.06.013-5).

## Portaria SAS/MS nº 73, de 30 de janeiro de 2013

\* Inclui procedimentos na Tabela de Procedimentos, Medicamentos, Órteses/Próteses e Materiais Especiais do SUS e estabelece protocolo de uso do trastuzumabe na quimioterapia do câncer de mama HER-2 positivo inicial e localmente avançado

Art. 4º Fica estabelecido o seguinte parâmetro para a inclusão de advertência no Sistema de Informações Ambulatoriais do SUS - SIA/SUS para a aprovação da produção dos procedimentos de poli- e de monoquimioterapia especificados no Art. 3º desta Portaria:

- **Máximo de 30% para os procedimentos :**

03.04.04.018-5, 03.04.05.026-1, 03.04.05.027-0, 03.04.05.028-8,  
03.04.05.029-6, 03.04.05.030-0 e 03.04.05.031-8,

considerando o **total de procedimentos de quimioterapia do câncer de mama :**  
contemplados nos seguintes códigos de procedimentos:

04.02.013-3, 03.04.02.014-1, 03.04.02.033-8, 03.04.02.034-6, 03.04.04.002-9, 03.04.05.004-0, 03.04.05.006-7, 03.04.05.007-5, 03.04.05.011-3, 03.04.05.012-1, 03.04.05.013-0, 03.04.04.018-5, 03.04.05.026-1, 03.04.05.027-0, 03.04.05.028-8, 03.04.05.029-6, 03.04.05.030-0, 03.04.05.031-8.



# S I A – registrar e acompanhar sistematicamente

COMO O  
**AUDHOSP E AUDHASS**  
CONTRIBUEM PARA  
A **ESTRATÉGIA DE ESG**

**22º AUDHOSP**  
Congresso Nacional de Auditoria em Saúde e Qualidade da Gestão e da Assistência Hospitalar

**8º AUDHASS**  
Congresso Nacional de Auditoria em Saúde e Qualidade de Assistência Hospitalar na Saúde Suplementar

## O monitoramento da produção: ação sistemática e contínua

- A identificação de distorções que alertam para a necessidade de auditorias.
- A melhoria de critérios para a contratação.
- A redefinição de protocolos para a regulação do acesso aos serviços.
- O reajuste de programação físico-orçamentária
- Ações de avaliação e replanejamento.
- O acompanhamento de gastos e da qualidade dos serviços prestados.
- A realocação de recursos por nível de atenção e programas prioritários.
- A reorganização da rede para a pactuação intergestores.
- O acompanhamento da produção dos estabelecimentos de saúde.

Como monitorar a produção e erros: o monitoramento deve ser realizado em todos os níveis da atenção

Ele também mostra possíveis distorções de programação, encaminhamentos, autorizações e cobranças (orçado x autorizado x apresentado x pago)

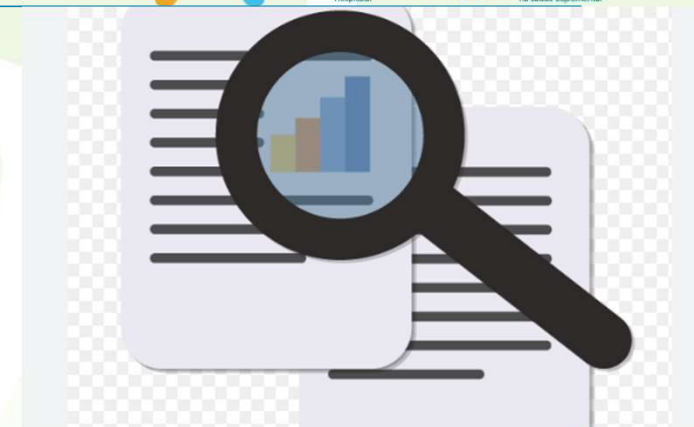



Título | ProcEd Ambulatorial Gestão Municipal-Fonte:SMS/SIA/BPA-a p Subtítulo | Qtd\_Aprovada por Ano\_mês process segundo EstabNATJUR(jan/16

EstabNATJUR(jan/16	Jan/2024	Fev/2024	Mar/2024	Abr/2024	Mai/2024	Jun/2024	Total
<b>Total</b>	<b>280.857</b>	<b>273.003</b>	<b>288.633</b>	<b>322.782</b>	<b>357.538</b>	<b>343.432</b>	<b>1.866.245</b>
	2.584	2.812	3.368	3.524	3.221	3.818	19.327
	5.503	5.001	6.258	6.319	6.278	6.216	35.575
	4.869	3.737	676	587	4.656	6.269	20.794
	3.432	3.725	4.376	4.135	3.788	4.720	24.176
	3.976	3.632	4.692	4.767	5.352	5.255	27.674
	2.344	2.362	2.526	2.338	3.483	2.730	15.783
	4.830	5.179	5.754	6.217	5.712	5.912	33.604
	2.107	2.119	2.251	2.587	2.895	3.093	15.052
	3.993	3.888	4.977	5.033	4.922	5.036	27.849
	3.259	2.958	3.959	2.717	4.522	4.276	21.691
	3.243	3.584	4.320	4.792	5.175	0	21.114
	2.503	10	1.065	2	5.576	3.394	12.550
	2.921	2	3.798	4.548	4.222	4.361	19.852
	0	0	0	15	1.675	3	1.693
	1.947	1.649	1.843	2.239	2.384	2.022	12.084
	2.724	2.491	2.994	3.119	3.204	3.237	17.769
	5.882	5.355	0	6.563	6.906	7.212	31.918
	2.360	2.825	3.960	4.048	4.314	4.643	22.150
	996	1.061	994	1.657	1.757	1.596	8.061
	793	816	1.097	1.098	859	484	5.147
	2.601	3.007	3.203	2.682	4.004	3.560	19.057
	1.603	1.667	1.980	1.776	2.479	2.360	11.865
	862	1.022	1.074	1.069	1.031	882	5.940
	33	18	39	12	33	29	164
	358	398	391	354	348	361	2.210
	350	229	476	341	542	302	2.240
	0	0	0	0	525	786	1.311
	19.647	21.625	21.901	23.039	22.436	22.458	131.106
	260	165	289	221	209	204	1.348
	435	478	471	432	375	415	2.606
	310	448	467	512	502	390	2.629
	3.751	3.989	4.175	3.966	3.913	3.882	23.676
	649	618	722	693	680	637	3.999
	11.242	11.135	11.239	11.617	11.718	11.736	68.687
	106	110	93	92	97	107	605
	14	17	12	12	9	10	74
	117	121	129	114	161	152	794
	171	208	287	311	259	214	1.450
	920	529	457	1.423	1.315	1.218	5.862
	268	2.257	1.905	2.039	1.614	1.978	10.061
	404	550	655	607	584	515	3.315
	<b>1.000</b>	<b>1.000</b>	<b>1.000</b>	<b>1.000</b>	<b>1.000</b>	<b>1.000</b>	<b>6.000</b>

PROCEDIMENTO

ESTABELECIMENTO

## S I A – Relatórios necessários

- Cruzamento do banco das autorizações com o banco da produção
- SIASUS x SIHD (2 instrumentos de registros diferentes)
- Registro dos tetos contratuais x produção por tipo de financiamento
- Registro das ações da Auditoria no sistema



COMO O  
**AUDHOSP E AUDHASS**  
CONTRIBUEM PARA  
A **ESTRATÉGIA DE ESG**

**22º AUDHOSP**

Congresso Nacional de Auditoria em Saúde e Qualidade da Gestão e da Assistência Hospitalar



**8º AUDHASS**

Congresso Nacional de Auditoria em Saúde e Qualidade de Assistência Hospitalar na Saúde Suplementar

# ***Relatórios de saída do SIA: controle e avaliação***

***A avaliação e o controle na atividade pública são essenciais pra assegurar a boa governança e a eficiência na alocação de recursos.***

***Importância :  
transparência, prestação de contas, eficiência, tomada de decisão informada e garantia de conformidade legal***



**COMO O  
AUDHOSP E AUDHASS  
CONTRIBUEM PARA  
A ESTRATÉGIA DE ESG**

**22º AUDHOSP**

Congresso Nacional de Auditoria em Saúde e Qualidade da Gestão e da Assistência Hospitalar



**8º AUDHASS**

Congresso Nacional de Auditoria em Saúde e Qualidade de Assistência Hospitalar na Saúde Suplementar

***Dr. Luis Antonio Preto***

**OBRIGADO !**

**[LPRETO@PREFEITURA.SP.GOV.BR](mailto:LPRETO@PREFEITURA.SP.GOV.BR)**

Secretaria **Municipal da Saúde** de São Paulo  
Secretaria Executiva de **Regulação, Monitoramento, Avaliação e Parcerias**  
Coordenadoria de **Informação em Saúde**  
Diretor da **Divisão de Sistemas de Produção e Cadastro do SUS**



COMO O  
**AUDHOSP E AUDHASS**  
CONTRIBUEM PARA  
A **ESTRATÉGIA DE ESG**

**22º AUDHOSP**

Congresso Nacional de Auditoria em Saúde e Qualidade da Gestão e da Assistência Hospitalar



**8º AUDHASS**

Congresso Nacional de Auditoria em Saúde e Qualidade de Assistência Hospitalar na Saúde Suplementar